garantmedia
сувениры и полиграфия



ECO-FRIENDLY

ПОДБОРКА ТОВАРОВ НА ЭКО-ТЕМАТИКУ

Наименования артикулов
в презентации кликабельны
Нажмите, чтобы узнать стоимость

Тренды в эко-продукции

Сувенирная отрасль всегда позитивно отзывается на тренды – товары из эко-материалов встречаются в разных ценовых группах и имеют большой маркетинговый ресурс, так как продвигают глобальную повестку – сохранение «здоровой» и безопасной среды.

Материалы натурального происхождения – бамбук, пробка, стекло и другие долго держались в топе, так как имеют приятное оформление, спокойную естественную цветовую палитру и относительно невысокую цену.

В последнее время набирают популярность материалы, полученные в результате вторичной переработки. Различные виды пластмасс, металл, бумага обретают «вторую жизнь» в новых изделиях, которые способны принести пользу.

В данной презентации мы собрали все самое актуальное на тему переработки и эко-составляющей. Выбор за вами!


Алюминий


RPET


Известняк

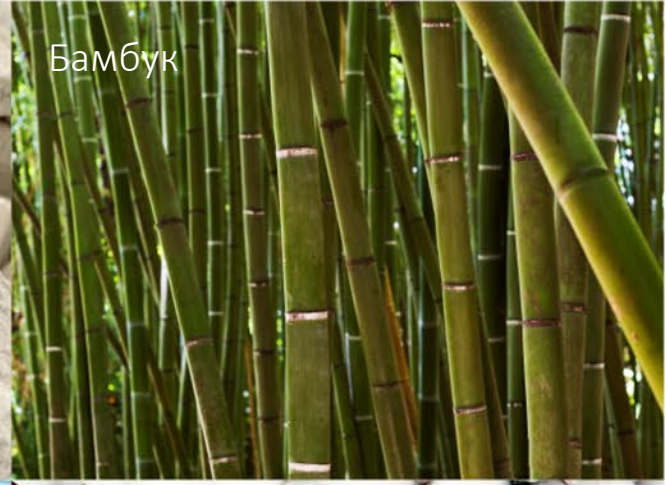
Бамбук

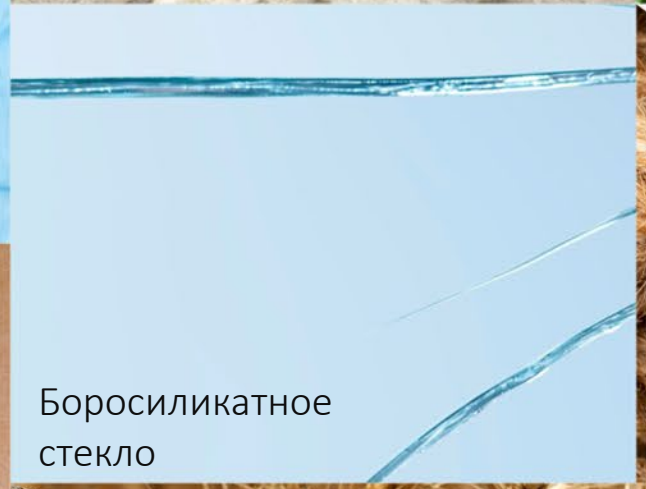
Боросиликатное
стекло


Хлопок
Джут


Океанический
пластик


Бумага


Пшеничное
волокно
Пробка

CHILI = LOVE USE REUSE

Компания «CHILI» - полностью перевела свой ассортимент на углеродо-нейтральные материалы.

В 2023 году «CHILI» запустили линейку «Waste2Gear» из переработанного океанического пластика. Модные рюкзаки, сумки, несессеры изготовлены из пластика (бутылок), собранного в прибрежных зонах, наиболее подверженных загрязнению.
3 модели из коллекции «Waste2Gear» доступны для заказа со склада в двух цветах – черный и темно-синий (navy).

Система сбора и переработки пластика успешно распространяется по всему миру, активно привлекаются новые партнеры, расширяется линейка товаров, растет число пользователей, но до решения глобальной проблемы загрязнения океана пластиком еще далеко.

Массовое сознание формируется достаточно долго и продвигая данную линейку мы опосредованно поддерживаем инициативу общественных организаций, занятых поиском решения такой масштабной задачи.

REACH COMPLIANCE

BUSINESS SOCIAL COMPLIANCE INITIATIVE BSCI www.bsci-intl.org Member of BSCI

Global Recycled Standard

oceancycle CERTIFIED

waste2gear.org

Recycled Ocean Plastic Fabric
Waste2Gear

CHILI

7012

Рюкзак **«NAIA»** NEW



- Переработанный океанический пластик (RPET)
- 37 x 45 x 18 см

7015

Сумка для ноутбука **«LANA»** NEW



- Переработанный океанический пластик (RPET)
- 42 x 33 x 12 см

7014

Рюкзак **«ONDA»** NEW



- Переработанный океанический пластик (RPET)
- 40 x 48 x 13 см

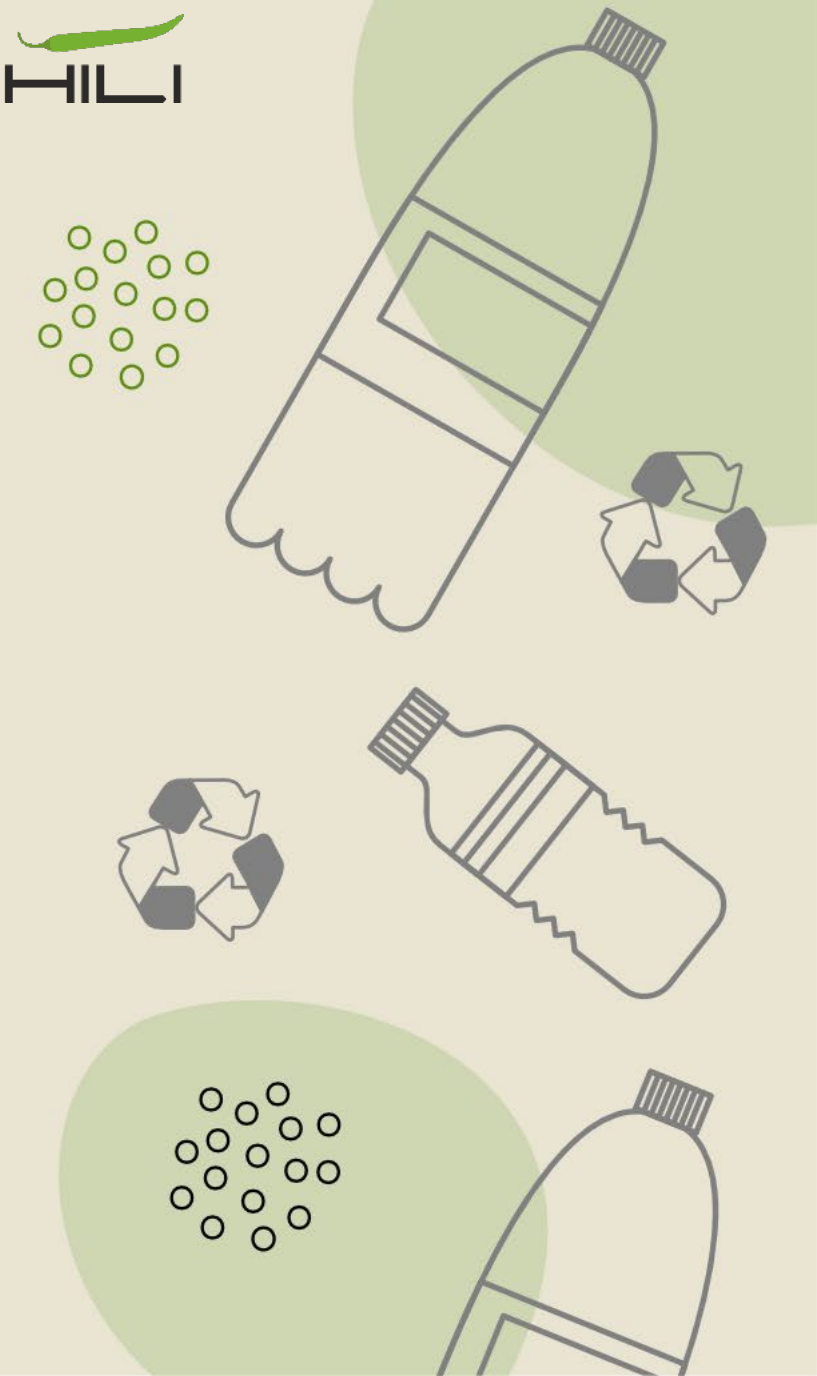

7457

Блокнот с ручкой и вечным карандашом в пенале, с подставкой под смартфон

NEW

- Переработанный пластик (RPET)/металл
- 21,2 x 14,2 x 2 см блокнот
- 13,6 x 1 см ручка-карандаш
- 160 страниц









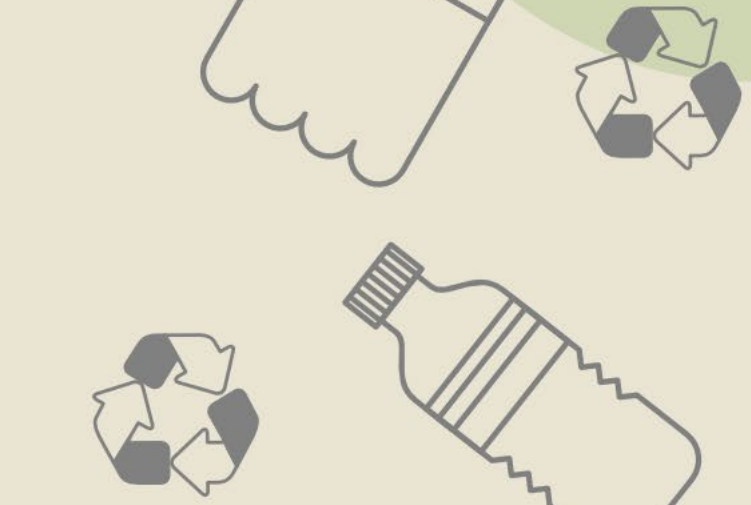



2517

Коврик-трансформер **«COOL GRAY»** с беспроводным зарядным устройством



- Переработанный пластик (RPET)
- 26,3 x 20,3 x 0,5 см/ 8,5 x 20,3 x 1 см

2522

Карандашница **«COOL GRAY»** с беспроводным зарядным устройством



- Переработанный пластик (RPET)
- 15,3 x 10,7 x 10,8 см

2518

Bluetooth колонка **«COOL GRAY»** с двумя динамиками (2x3Вт) и беспроводным зарядным устройством



- Переработанный пластик (RPET)
- 16,2 x 8,2 x 6,4 см

7455

Ручка шариковая **«MATT»**

- Переработанный алюминий/ переработанный пластик/бамбук
- 14 x 1 см



7017

Ручка шариковая **«SIRIUS»** NEW

- Переработанная сталь/soft touch
- 14,5 x 1 см

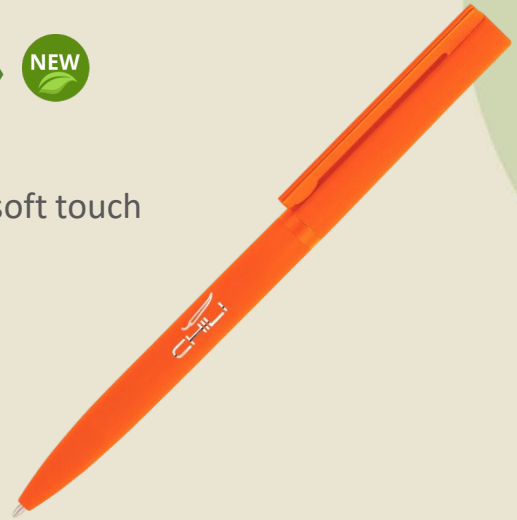

7016

Карандаш **«AURORA»** NEW

- Переработанный алюминий/ soft touch
- 13,8 x 1 см



7018

Ручка шариковая **«VEGA»** NEW

- Переработанный алюминий/ soft touch
- 14,2 x 1 см



2516

Bluetooth-колонка **«STONEHENGE»** 5Вт
с беспроводным зарядным
устройством

- Камень/бамбук
- 14,2 x 9,3 x 5,7 см



2515

Часы **«STONEHENGE»**
с беспроводным зарядным
устройством

- Камень/бамбук/
  пробка
- 12 x 8,2 x 7,6 см



2520

Настольный органайзер
«STONEHENGE»
с беспроводным зарядным
устройством

- Камень/бамбук/пробка
- 18,6 x 10 x 1,4 см



7720

Складная беспроводная (15W) зарядная станция **«PUZZLE»** с подсветкой логотипа

NEW



- Бамбук/поликарбонат
- 14,5 x 7,5 x 1 см

2511

Настольный органайзер **«WOODSTOCK»** с беспроводным зарядным устройством



- Бамбук
- 27 x 14,5 x 1,7 см

7449

Беспроводное (10W) зарядное устройство **«BAMBOO POWER»** 5000 mAh с подставкой под смартфон



- Бамбук
- 16,8 x 8,8 x 2 см

8296

Набор чайный **«ЧАЙНОЕ ДЕРЕВО»**



- Фарфор/бамбук
- 19,9 x 10,4 x 9,9 см

7454

Настольные часы **«SMILEY»**
с беспроводным (10W) зарядным устройством и будильником

- Пластик/растительные волокна/ бамбук
- 12,5 x 11 x 7 см



9615

Беспроводное зарядное устройство
«CORK POWER» 10000 mAh

- Пластик/растительные волокна/пробка
- 15 x 7,2 x 1,8 см



1060

Стакан
«NATURAL», 450 мл

- Пластик/растительные волокна
- 9,3 x 13 см



2103

Контейнер для бутербродов
«NATURAL»

- Пластик/растительные волокна
- 12,5 x 3,8 x 12,9 см



2081

Бутылка для воды
«NATURAL», 600 мл

- Пластик/растительные волокна/металл
- 21 x 6,5 см



6778

Контейнер для ланча
«NATURAL» с приборами

- Пластик/растительные волокна/бамбук
- 18,7 x 9,4 x 10,5 см



6779

Заварочный чайник
«VITAL», 1000 мл

- Боросиликатное стекло/ бамбук/сталь
- 20,0 x 13,2 x 13,8 см



5417

Заварочный термос
«HOT POINT», 410 мл

- Боросиликатное стекло/ бамбук/сталь
- 23,2 x 7,2 см



6397

Кружка
«CRYSTAL», 180 мл NEW

- Боросиликатное стекло
- 7,5 x 8-9,7 x 13 см



5429

Френч-пресс
«PRESSO», 600 мл NEW

- Пластик/растительные волокна/бамбук/ боросиликатное стекло
- 15 x 18 x 9,5 см



1381

Блокнот с ручкой
«PAPYRUS»

- Переработанный картон/ пластик
- блокнот 9 х 14 х 0,7 см
  ручка 14 х 1 см



2077

Набор **«ECOLINE»** канцелярских принадлежностей

В набор входят:
2 простых карандаша, шариковая ручка с синей пастой, деревянная точилка, ластик, тубус

- Переработанный картон/дерево/резина
- 19,5 х 3,5 см



2159

Набор стикеров **«NOTE»**

- Переработанный картон
- 10,8 х 10 х 2,5 см



2069

Сумка для покупок **«ЭКО»**

- Хлопок, плотность 105 г
- 37 x 41 см



2161

Маникюрный набор **«BEAUTY»**

В набор входят:
ножницы, пинцет, книпсер (клиппер),
металлическая пилочка,
2 пушера (для кутикулы).

- Пробковое покрытие/металл
- 6 x 11 x 1,5 см



2163

Косметичка **«JUTE»**

- Джут/хлопок
- 22 x 17 x 6,5 см



2087

Рюкзак **«JUTE CLASSIC»**

- Джут/хлопок
- 32 x 41 x 8 см



2086

Рюкзак **«JUTE UNIVERSAL»**

- Джут/хлопок
- 45 x 23 см





еще больше ЭКО идей на сайте gmh.ru